FEUILLE PAROISSIALE DE SAINT JEAN XXIII

Dimanche 19 mars 2023

Jésus guérit et restaure l'aveugle-né

En lisant attentivement l'évangile de ce dimanche, on se rend compte que le texte est basé sur un paradoxe car les aveugles ne sont pas ceux que l'on croit et celui qui voit n'est pas celui auquel on s'attend. Ceux qui sont d'abord aveugles, ce sont les disciples qui, en voyant l'aveugle-né se demandent : « est-ce lui qui a péché ou bien ses parents ? ». Les aveugles, ce sont ensuite les pharisiens qui, face à cet aveugle qui voit désormais, restent focaliser sur son péché et refusent de voir la réalité. Les aveugles, ce sont enfin les parents de l'aveugle-né qui refusent de voir car ils ont peur des autres. Ce récit comporte donc un grand nombre d'aveugles, beaucoup de craintes, de peurs, d'hypocrisie, préjugés et un seul voyant, l'aveugle-né. Il est le seul à reconnaître l'identité de Jésus et à lui dire : je crois, ce qui veut dire je vois.

Reconnaissons que la foi en Jésus accueillie, a une puissance de guérison. Reconnaissons également que le mode employé par Jésus pour guérir l'aveugle-né est à la fois étrange et révélateur. Ce geste de la boue est une réponse au péché qui aveugle autant les disciples que les pharisiens. C'est la boue qui guérit et non une prière incantatoire. Rappelons que cette boue nous renvoie à celle dont nous sommes tous issus. Elle nous rappelle également qu'avant de juger et d'exclure l'autre parce que pécheur, nous sommes tous frères et que nous n'avons qu'un seul créateur et un seul Juge qui est Dieu. Comme leçon, c'est l'aveugle-né qui nous invite à la conversion, à la purification de notre regard et de notre foi.

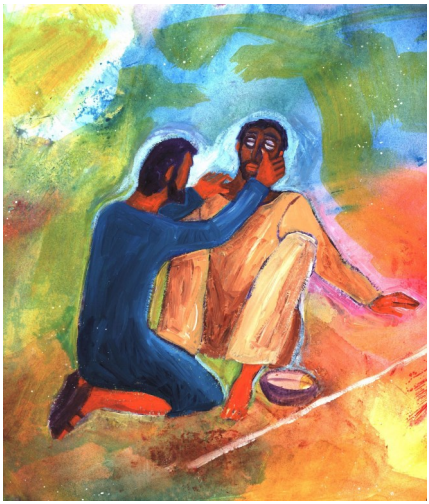

Forts de ce qui précède, nous sommes à même de dire que le Christ guérit et sauve celui qui, comme David se reconnaît pécheur, celui qui se reconnaît aveugle et qui accepte de laisser son regard être transformé. Le regard de Jésus n'exclut personne et va même vers celui que nous excluons comme l'ont fait les disciples et les pharisiens. En nous reconnaissant aveugles, nous devenons capables de recevoir la lumière. La lumière de la résurrec-

Appel à apporter des rameaux (olivier, buis, etc…) pour samedi 2 avril… merci de vous signaler

tion ne peut atteindre que celui qui, étant dans les ténèbres, accepte de se remettre véritablement en question. Qui suis-je pour juger mon frère ou ma sœur ? Il ne nous est pas demandé de définir qui est pécheur et qui ne l'est pas ; ce qui nous est tout simplement demandé, c'est de dire, cheminant vers la lumière de Pâques : je suis l'aveugle sur le chemin, Seigneur guérit moi, je veux te voir et pouvoir te contempler.

Belle marche vers la lumière de Pâques !

Père Evariste ZEZE

SOUTENEZ LE CCFD-TERRE SOLIDAIRE

« Pour tous ceux qui rêvent de se nourrir en paix »
4ème dimanche de carême
Réparer pour recréer le vivre-ensemble

Écouter l'appel du Seigneur : « Jésus dit alors : *" Je suis venu en ce monde pour rendre un jugement : que ceux qui ne voient pas puissent voir, et que ceux qui voient deviennent aveugles."* Parmi les pharisiens, ceux qui étaient avec lui entendirent ces paroles et lui dirent : *" Serions-nous aveugles, nous aussi ? "* Jésus leur répondit : *"Si vous étiez aveugles, vous n'auriez pas de péché ; mais du moment que vous dites : "* Nous voyons !', *votre péché demeure."* » Jn 9, 39-41

Prière :

Dieu de justice,
nous te confions les femmes engagées avec Vamos Mujer
et toutes les femmes qu'elles accompagnent.
Donne-leur Ta force pour qu'elles puissent faire entendre leur voix.

Vamos Mujer, partenaire colombien du CCFD-TerreSolidaire

Dimanche 26 mars 2023 - quête pour le CCFD

Le CCFD-Terre Solidaire engagé contre la faim et pour la paix dans 70 pays, agit contre toutes les formes d'injustice. Grâce à votre générosité, en soutenant les projets du CCFD-Terre Solidaire, vous agissez contre la faim et pour la construction d'un monde de paix. Des enveloppes sont également à disposition à la sortie des messes, pour vos dons en espèces ou par chèque. Sur le site ccfd-terresolidaire.org pour vos dons par virement ou prélèvement automatique.

Horaires de la Semaine Sainte

Dimanche 2	9h et 10h30	Messe avec bénédiction des Rameaux
Mardi 4	19h	Messe chrismale au palais des sports
Jeudi 6	20h30	Messe de la Sainte Cène
Vendredi 7	15h	Chemin de croix
	20h30	Célébration de la Passion
Samedi 8	22h00	Vigile pascale
Dimanche 9	10h30	Messe du jour de Pâques (une seule messe)

Doyenné de Champigny-sur-Marne

PARCOURS DE FORMATION DE MUSIQUE LITURGIQUE

2ème séance - samedi 1er avril de 14h00 à 17h00
à l'U.C.C., 21 rue de l'Eglise à Champigny

Cette séance fait suite à celle du 28 janvier dernier.

Public concerné *: chantres-animateurs de messe dominicale et membres de chorales dominicales*

Programme : les critères de choix des chants, la psalmodie, la technique vocale, la conduite d'assemblée.

Intervenants : Ludovic CELMA, Odile LEROLLE

Formation « PAROLE DE VIE », comprendre la Bible comme une Parole de Dieu pour aujourd'hui, en 3 sessions, pour les catéchistes du doyenné de Champigny et toute autre personne intéressée (EAP, Goûtons la Parole, Maisons d'Evangile, …).

Deuxième session, samedi 25 mars 2023 à 9h00 à l'UCC

Pour une bonne organisation et un meilleur accueil, **merci de confirmer votre participation à pilletsylvie50@gmail.com ou 06 63 02 41 18 avant le mardi 21 mars**. Nous vous attendons nombreux !

Chemin de croix

Tous les vendredis de carême à 19h

Le carême… un temps pour recevoir le sacrement du pardon…

Vous pouvez toujours le demander quand le Père Bruno est là

Vous pouvez le demander après les messes de semaine

Mercredi et jeudi à 18h (particulièrement les 22 et 23 mars

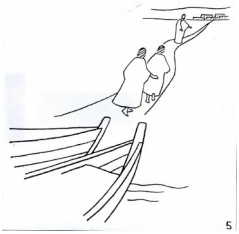

Tous appelés…
et moi? Et toi ?

Merci de prendre le temps de réfléchir
seul et en équipe
et de transmettre votre réponse

Avant le dimanche 26 mars...

J.M.J. 2023 - SOUTENIR LES JEUNES

Spectacle PAS-SAGE ?

organisé par les participants aux J.M.J.

Dimanche 19 mars de 15h30 à 18h00
à la paroisse de Notre Dame du Sacré Cœur

Ce spectacle, pour petits et grands, permettra d'aider les jeunes à financer leur participation aux J.M.J. à Lisbonne.

L'entrée sera de 2 euros minimum par personne.
Nous espérons vous voir nombreux !

Paroisse Saint Jean 23

9, Rue Rabelais – 94430 Chennevières-sur-Marne Tel.: 01 45 76 55 20.
email: eglisesaintjean23@gmail.com ; www.cathochampigny.fr ; www.bruno-cadart.com

Accueil : Mercredi 17h-19h et samedi 10h-12h

Père Bruno Cadart : 07 83 59 91 67 eglisesaintjean23@gmail.com
Messes : dimanche à 9h et 10h30 Mercredi et jeudi à 18h
Mardi et vendredi à 18h à ndsc de Coeuilly 28, rue Colombe Hardelet à Champigny

L'église est ouverte de 8h à 20h